

**Către: Instituția Prefectului județului Harghita
Domnului Prefect Ladányi László-Zsolt**

Cîmzet/Felelős

**Consiliul Județean Harghita
Domnului Președinte Borboly Csaba**

Dátum

Feladó

Referitor la: limita de hotar dintre județele Neamț și Harghita

Scan: 07/12/10

Alăturat vă transmitem adresa Agenției Naționale de Cadastru și Publicitate Imobiliară nr. 440418/17.12.2010 către Consiliului Județean Neamț, cu privire la limita administrativă dintre județele Harghita și Neamț, adresă care conține precizări cu privire la acțiunea de identificare și recunoaștere a limitelor unităților administrativ-teritoriale din cadrul fiecărui județ în baza datelor existente în Registrul Electronic al Limitelor Unităților Administrativ Teritoriale "RELUAT".

Cu respect,

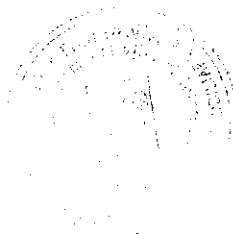

Director

Către: Consiliul Județean Neamț

În atenția: Domnului Președinte Vasile PRUTEANU

Referitor la: Solicitarea extras de plan cu limita dintre județele Neamț și Harghita

Spre știință: **Oficiul de Cadastru și Publicitate Imobiliară Harghita**
Oficiul de Cadastru și Publicitate Imobiliară Neamț

Oficiul Harghita
nr. 5670 din 20.12.10

Stimate Domnule Prefect,

Având în vedere adresa dumneavoastră nr. 10887/28.10.2010, înregistrată la Agenția Națională de Cadastru și Publicitate Imobiliară sub nr. 440418/16.11.2010, prin care solicitați informații referitoare la limita administrativă, dintre județele Harghita și Neamț, necesară la elaborarea unui PUZ în vederea realizării proiectului „Dezvoltarea infrastructurii turistice din zona Cheile Bicazului”, vă transmitem următoarele:

În conformitate cu prevederile art. 10, alin. (2) din Legea cadastrului și a publicității imobiliare nr. 7/1996, cu modificările și completările ulterioare, modificat de Ordonanța de Urgență nr. 64/2010, publicată în Monitorul Oficial, Partea I nr. 451 din 02/07/2010 *“Lucrările tehnice de cadastru se realizează utilizându-se reprezentarea grafică a limitelor unităților administrativ-teritoriale, precum și a limitelor intravilanelor, deținute de oficiile teritoriale. Hotarele unităților administrativ-teritoriale sunt delimitate și marcate de către comisia de delimitare, stabilită în acest scop prin ordin al prefectului. Delimitarea unităților administrativ-teritoriale se face prin materializarea la teren a limitelor recunoscute de către acestea, în condițiile legii.”*

Agenția Națională de Cadastru și Publicitate Imobiliară a demarat acțiunea de identificare și recunoaștere, la nivel național, a limitelor unităților administrativ-teritoriale din cadrul fiecărui județ, în baza datelor existente în Registrul Electronic al Limitelor Unităților Administrativ Teritoriale „RELUAT” și este în curs de desfășurare la sediile oficiilor teritoriale, cu sprijinul instituțiilor prefectului, urmând a fi finalizată până la data de 31.12.2010.

Acțiunea se desfășoară, la sediul oficiului de cadastru și publicitate imobiliară teritorial, de către comisiile de identificare și recunoaștere a hotarelor unităților administrativ-teritoriale, în baza prevederilor Legii nr. 7/1996, a cadastrului și a publicității imobiliare, republicată, cu modificările și completările ulterioare, precum și a Normei tehnice pentru introducerea cadastrului general, aprobată prin ordinul ministrului administrației și internelor nr. 534/2001, cu modificările și completările ulterioare.

Având în vedere cele de mai sus, considerăm că identificarea tronsonului de hotar dintre județele Harghita și Neamț poate fi realizată, prin semnarea procesului verbal de către membrii comisiei, numită în acest scop, prin ordinul comun al prefectilor celor două județe. La finalizarea acțiunii „RELUAT”, Ministerul Administrației și Internelor, prin Agenția Națională de Cadastru și Publicitate Imobiliară, va propune inițierea unui act normativ, care va reglementa limitele administrative inventariate la nivel național și va ține cont de propunerile unităților administrativ – teritoriale, astfel încât să existe un suport grafic, anexă la Legea nr. 2/1968, privind organizarea administrativă a teritoriului Republicii Socialiste România.

Limita administrativa judeteana*) NEAMT - HARGHITA

Scara 1:220.000

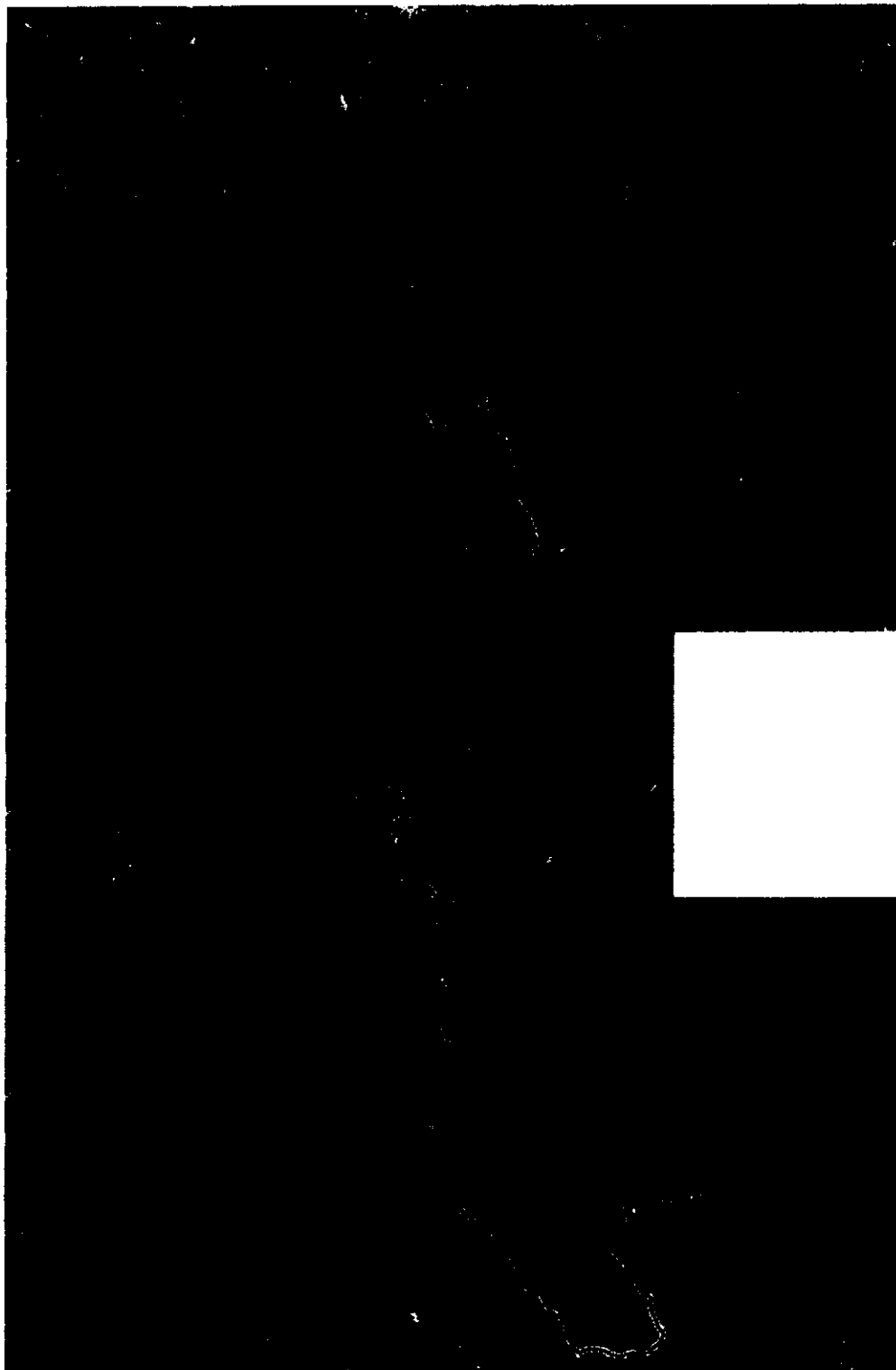

- *) limite administrative transmise de OCPI NEAMT
- *) limite administrative transmise de OCPI HARGHITA
- *) limite administrative CNGCFT 2010