

O.N.C.G.C.  
OFICIUL JUDEȚEAN DE  
CADASTRU, GEODEZIE ȘI  
CARTOGRAFIE BACĂU

O.N.C.G.C.  
OFICIUL JUDEȚEAN DE  
CADASTRU, GEODEZIE ȘI  
CARTOGRAFIE HARGHITA



*Proces verbal de constatare  
încheiat astăzi 25.03.1998*

În urma analizării amplasamentului taberei școlare din comuna Dărmănești, localitatea Valea Uzului, județul Bacău, am constatat următoarele :

- conform lucrării de introducere a cadastrului în comuna Dărmănești, lucrare efectuată în anul 1985, tabăra școlară din localitatea Valea Uzului, comuna Dărmănești este situată în tarlaua 79, parcela CC 2390 cu suprafața de 0,32 ha și parcela CC 2387 cu suprafața 2,27 ha și se află în administrarea Inspectoratului Județean de Învățământ Bacău;

- lucrarea de cadastru este însușită și de către O.C.A.O.T.A. Harghita și prin prezentul proces verbal de către O.J.C.G.C. Harghita fapt confirmat și de ștampila O.C.A.O.T.A. Harghita aflată pe foile volante întocmite în anul 1982, cu ocazia delimitării hotarului administrativ dintre județele Bacău și Harghita, stabilite în urma reorganizării teritorial administrative din anul 1968.(trapezele scara 1:10.000, L-35-53-C-d-4 și L-35-53-D-c-3).

DIRECTOR GENERAL,  
O.N.C.G.C. BACĂU

Ing. Ioan Gayrileșcu



DIRECTOR GENERAL,  
O.J.C.G.C. HARGHITA

Ing. Adrian Vulcănescu



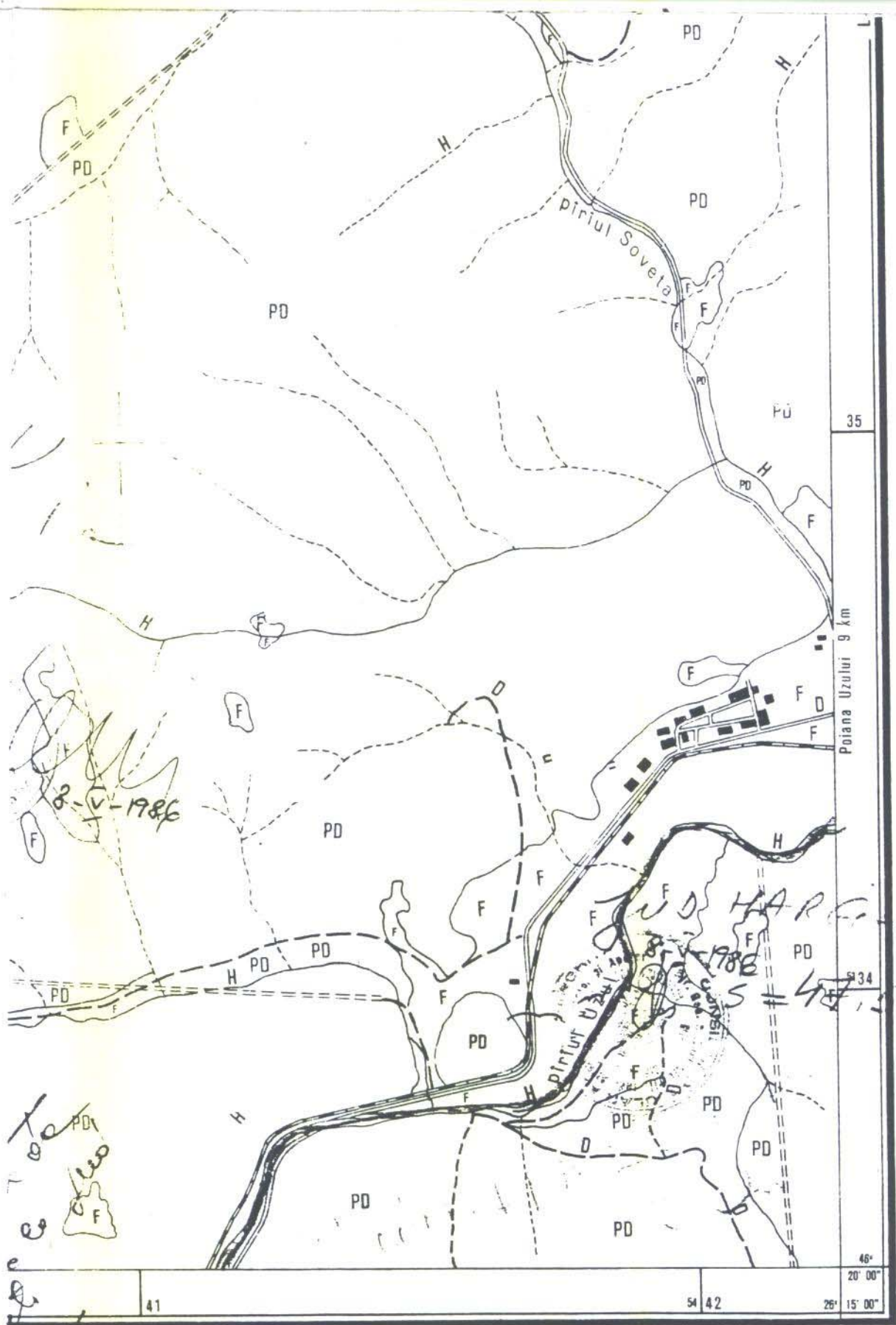

Imele	Reambulat	Data	Semnătura

Aerofotografierea executată de D.T.M  
 în anul 1970  
 Reperajul executat de I.C.A.S.  
 în anul 1972  
 Originalul de teren întocmit de I.C.A.S.

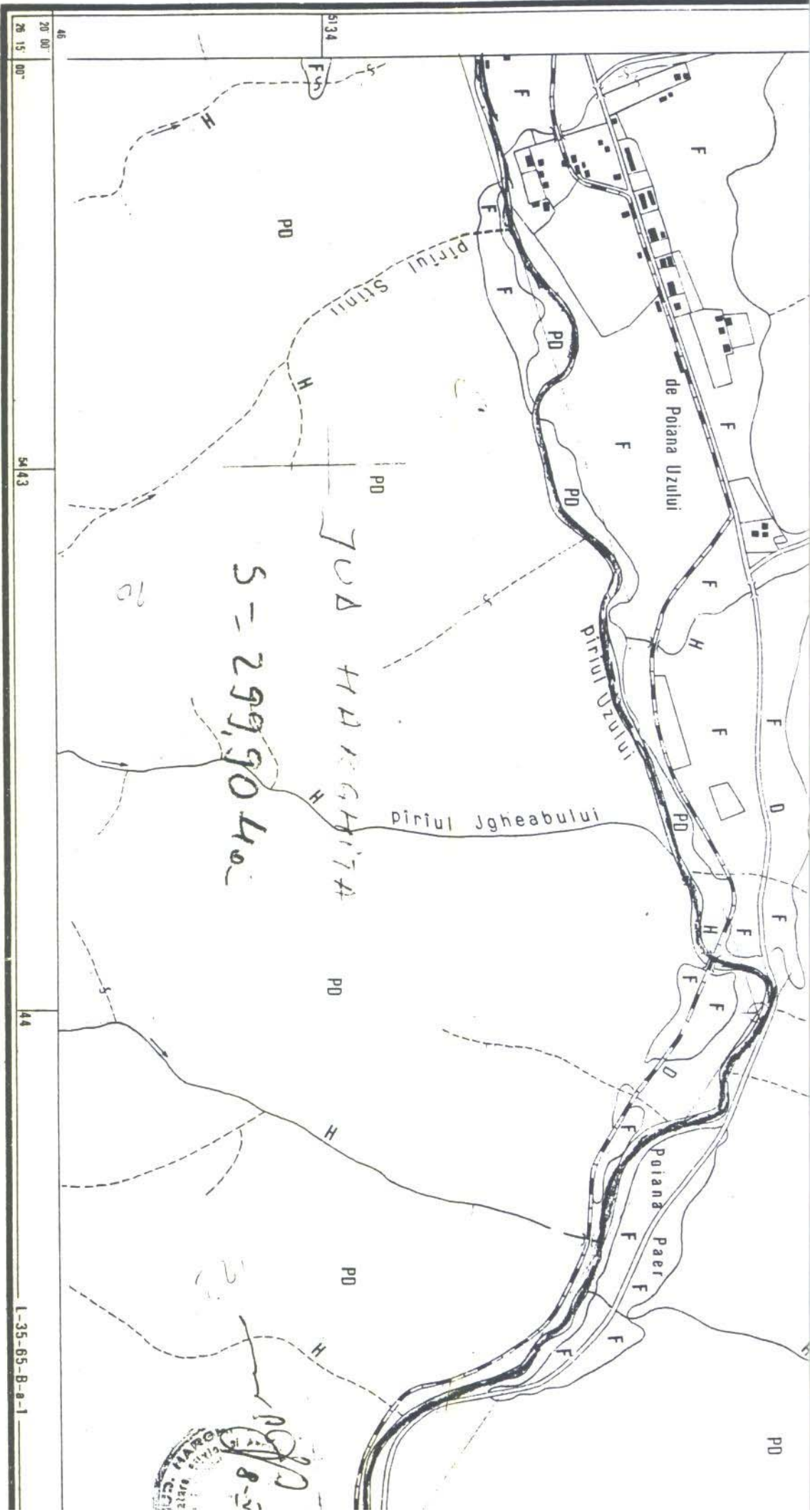

- HETAR 1982

SBC - 1528,19 km

SHorghita = 299,90 km

S = 299,90 km

JUD. HARGHITA

Dimensiunile trapezului (in cm)

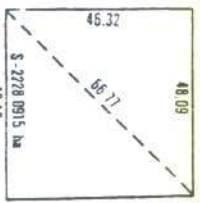

Scara 1:10000  
1 cm pe plan-100 m pe teren

Limite administrative

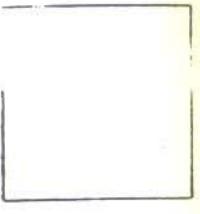

Județul Bacău  
Județul Harghita

Ediția de INSTITUTUL DE GEODEZIE, FOTOGRAMMETRIE, CAI  
ȘI ORGANIZAREA TERITORIULUI

